



Centro
Cultural
Colombo
Americano
Cali



➤ Administración examen

TOEFL
ITP 

➤ Examen

TOEFL ITP

Certifica tu nivel de inglés y desbloquea nuevas oportunidades con el examen TOEFL.



Prepárate para abrir nuevas puertas con el examen **TOEFL ITP**, diseñado para evaluar y certificar tu dominio del inglés a nivel internacional. Esta prueba de prestigio global, creada por expertos de **Educational Testing Service - ETS**, te ofrece una evaluación confiable que respalda tus habilidades en inglés para objetivos académicos, profesionales o personales. Con resultados alineados con el MCER, podrás conocer tu nivel exacto, desde A2 hasta C1.

3 Habilidades

\$ 362.000

4 Habilidades

\$ 478.000

La certificación cuenta con **vigencia de 2 años** (a partir de la fecha de presentación del examen) y el rango de puntaje es de **310 a 667**.

Recursos de estudio

→ [Click Aquí](#)

→ [Click Aquí](#)

Programación anual

Fecha de examen 2026

Fecha límite de registro

mayo 22	abril 30
Junio 26	junio 5
julio 24	julio 3
agosto 28	agosto 6
septiembre 25	septiembre 4
octubre 23	octubre 2
noviembre 20	octubre 30
diciembre 11	noviembre 21

***Este examen se presenta únicamente en la mañana del día programado.**

Lugar de aplicación

Centro Cultural Colombo
Americano en Cali.
Sede Norte.
(Calle 13 Norte # 8 – 45
Barrio Granada).

VER MAPA



Inscripción examen TOEFL ITP

Para iniciar tu proceso de registro, es necesario que consultes los términos y condiciones del examen [AQUÍ](#). Al registrarte, estás aceptando estos términos, ¡así que asegúrate de leerlos!

Ten en cuenta que debes tener listos los siguientes documentos para completar el registro, sin estos no podrás avanzar en el proceso:



Documento de identidad en formato **PDF** o **JPG**.

.....



Soporte de pago en **JPG** o **PDF**, Si realizaste una consignación, el sello del banco debe ser visible y legible. Si hiciste una transferencia bancaria o realizaste el pago en una de nuestras sedes, adjunta los respectivos soportes.

.....

¿Eres menor de edad?

Entonces debes tener disponibles los siguientes documentos e información:



Carta de autorización firmada por tu tutor. Puedes descargar el modelo [AQUÍ](#).

.....



Documento de identidad de tu tutor escaneado .

.....



Datos de contacto de tu tutor para incluirlos en los campos requeridos en el formulario.

.....

Si ya cuentas con todos los documentos e información relacionados anteriormente, diligencia el formulario de inscripción al examen **TOEFL ITP** disponible [AQUÍ](#).

Importante

➤ El número mínimo de participantes para llevar a cabo la administración del examen es de 10 personas. En caso de no alcanzar esta cifra, pospondremos la evaluación hasta la siguiente fecha programada.

➤ La fecha límite de inscripción podría modificarse en caso de que se complete el cupo antes de lo esperado. Te invitamos a asegurar tu espacio antes de que se agoten los cupos disponibles para cada fecha.

Formas de pago

Descubre las alternativas de pago que tenemos a tu disposición:

Si resides en la ciudad de Cali

Acércate a cualquiera de nuestras sedes:

➤ Sede Sur

Carrera 53 #11-56. B/ Santa Anita



Únicamente pagos con tarjeta débito y/o crédito.

➤ Sede Norte

Calle 13 N #8-45. B/ Granada



Únicamente pagos con tarjeta débito y/o crédito.

➤ Horario

Lunes a viernes de 8:00 a.m.
a 6:00 p.m. (Jornada continua)

Sábados de 8:00 a.m. a 12:00 p.m.

Si resides fuera de Cali

Podrás realizar tu pago a través de:

Bancolombia

➤ Solo transferencia

Cuenta Corriente

No. 82156326322

Nombre Centro Cultural Colombo
Americano

Nit. 890 300 445-0

Bancolombia

➤ Corresponsal Bancario

Código o convenio: 21035

Titular convenio:

Fundación Centro Cultural
Colombo Americano

Referencia:

Número de identificación
del estudiante

Aplazamientos y otras condiciones

Para conocer los detalles de los aplazamientos puedes consultar el documento Términos y condiciones para el examen TOEFL ITP disponible **AQUÍ.**

Para solicitar el aplazamiento de tu examen debes:

- 1 Enviar un correo a exámenes@colomboamericano.edu.co con el asunto: **Aplazamiento examen MET.**
- 2 En el cuerpo del correo debes mencionar la fecha en la que estás inscrito, tu nombre y documento de identidad, y un documento soporte de la solicitud.

Recuerda que el aplazamiento solo se realiza para la fecha siguiente a la que estás inscrito, siempre que tengamos cupos disponibles.

No asistencia a la prueba

Si no te presentas a tu examen MET en la fecha en la que te inscribiste o no presentas los requerimientos para el ingreso, perderás el valor pagado por este. Solo consideraremos el aplazamiento de tu examen si existe un motivo de fuerza mayor, el cual debes respaldar con los documentos que soporten la situación.

Devolución de dinero

Solo realizaremos la devolución de tu dinero en casos de fuerza mayor donde haya un impedimento para que puedas tomar el examen.

Para hacer la solicitud, debes adjuntar los siguientes documentos:

- 1 Carta en la que expliques el motivo de la solicitud de devolución. Debes incluir información de contacto e información de tu cuenta bancaria en la que deseas que efectuemos la devolución.
- 2 Fotocopia del documento de identidad ampliado al 150%.
- 3 Documentos que soporten la solicitud de la devolución.
- 4 Soporte del pago del examen.

Esta solicitud será analizada por nuestra dirección financiera, la cual confirmará la viabilidad, el porcentaje de devolución sobre el costo del examen (si aplica) y el tiempo en el que haremos la devolución tu cuenta. Este proceso toma entre 8 y 15 días hábiles.

Si tienes dudas puedes contactarnos al: **exámenes@colomboamericano.edu.co**

¿Estás listo para vivir la

➔ www.colomboamericano.edu.co

experiencia Colombo?

➔ Sede Norte

Calle 13 Norte #8-45. Barrio Granada

Horario de atención:

Lunes a viernes: 8:00 a.m. - 6:00 p.m.

Sábado: 8:00 a.m. - 12:00 m.

Resolución No. 4143.010.21.0.02219

Resolución No. 4143.010.21.0.02218

➔ Sede Sur

Carrera 53 #11-56. Barrio Santa Anita

Horario de atención:

Lunes a viernes: 8:00 a.m. - 6:00 p.m.

Sábado: 8:00 a.m. - 12:00 m.

Resolución No. 4143.010.21.0.02109

Resolución No. 4143.010.21.0.02110

 **PBX: 602 380 2829**

 **312 404 3460**

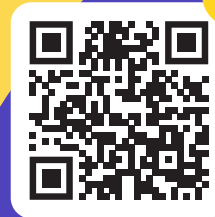

¿Deseas esta información en formato digital? **Escanea el código QR** y compártela fácilmente.



colomboamericano



@Colombo_Cali